

AUTO SKLEP Z WĘDLINAMI

MANUFATURA WĘDLIN
M. Koster

JESTEŚMY NA
TARGOWISKU MIEJSKIM
W ŚREMIE:

**ŚRODA
ORAZ
SOBOTA**

manufakturakoster



nr 42 / 08.12.2022 ISSN 1732-423

Kurier

GAZETA DARMOWA ŚREMSKI



RODZINA BEZ DŁUGÓW,
UPADŁOŚĆ KONSUMENCKA

Śrem, Powstańców Wielkopolskich 7G/L
+48 666 525 573

63-130 Książ Wlkp. Ul. Dr. M.Krybusa 2a

GOŁĘBNIK
SALA BANKIETOWA

Catering
Świąteczny

Zamówienia
do 15 grudnia

***Catering**
*Organizacja imprez okolicznościowych
*Wynajem sprzętu cateringowego
Szczegóły na fb *Sala Bankietowa Gołębnik*

690186255, 739658947

DĘBICA DUNLOP MICHELIN FULDA KORMORAN

ULKAN
KOMPLEKSOWA
OBSŁUGA OGUMIENIA

Felgi aluminiowe i stalowe
nowe i używane

Opony nowe i używane

zapraszamy do myjni

tel. 606 269 420

KOMFORT
Salon meblowy

Śrem, ul. Nadbrzeżna 3
tel. 511 420 711
Komfort meble Śrem

TANI OPAŁ
NOWOŚĆ
brykiet torfowy

Alternatywa dla
węglu kamiennego.
Całkowite spalanie.
Bardzo długi czas wypalania
Możliwość zakupu w workach po 50 kg.

Transport ŚREM
i okolice

DOMSTAR
Borgowo 27
790 57 47 47

MIESZALNIA FARB I TYNKÓW

STYLINE
by BOLIX

Mieszalnia
tysiąca kolorów

ul. Przemysłowa 9
63-100 Śrem,
tel. 61 28 36 520

EL-BUD

Tanio NOWOŚĆ- elastyczne protezy!
PROTEZY ZĘBOWE Naprawy protez zębowych od 30 zł

www.gabinet.prv.pl / protezyzebowe@interia.pl

Bezpłatne konsultacje
wysoka jakość materiałów
roczna gwarancja

Śrem, ul. 1 Maja 11
Tel. 61 28 37 932

FOTOWOLTAIKA
MINIMALIZUJEMY KOSZTY UTRZYMANIA

Promenada

architektura stylowy, nowoczesny design oraz najwyższa jakość materiałów budowlanych

parking wygodne miejsca postojowe wokół całego budynku oraz garaże

lokalizacja nadbrzeże rzeki Warty

mpd MARCOPOLO DEVELOPMENT

61 28 36 318

WWW.MPDDEVELOPER.PL

GEERS
DOBRY SŁUCH

Bezpłatne badania słuchu Testowanie aparatów słuchowych



Przyjdź i przetestuj
aparaty słuchowe
oraz odbierz prezent,
pojemny powerbank.



ZADBAJ O SWÓJ SŁUCH



Przyjdź na bezpłatne, profesjonalne
badanie słuchu w GEERS Dobry
Słuch i przekonaj się!



Zadzwoń pod numer:

61 281 73 56

Lub przyjdź pod adres:
**Pl. 20 Października 33
63-100 Śrem**

Regulamin promocji dostępny w salonach stacjonarnych i na stronie internetowej www.geers.pl/regulaminy

19LAT
na rynku!**www.gazetydarmowe.pl****608 321 436 / 516 268 392 / 795 944 944**

reklamawprasie@gmail.com / darmowykurier@gmail.com kurierdarmowy@gmail.com

Kolejne wydanie GAZETY DARMOWEJ 15.12.2022**22.12.2022
Wydanie
świąteczne****UŻYWANE OKNA - DOSTĘPNE OD RĘKI**
tel. 607 105 204**JANKO**

Śrem, ul. Reja 2

tel/fax 61 28 28 772 tel. 782 915 914 e-mail: tomekjanko@interia.eu

Zapraszamy: pn-pt: 9.00-17.00

- > OKNA PCV I DREWNIANE
- > DRZWI ZEWNĘTRZNE
- > DRZWI WEWNĘTRZNE
- > MOSKITIERY
- > ROLETY ZEWN. I WEWN.

JANKOŚrem, ul. Reja 2
tel. 603 803 661

zapraszamy:

pn-pt: 7:00-17:00

- > NAPRAWA ELEKTRONARZĘDZI
- > ŚRUBY, GWOŹDZIE
- > PIANKI, SILIKONY
- > ELEKTRONARZĘDZIA
- > OKUCIA OKIENNE, DRZWIOWE
- > AKCESORIA DO ROLET ZEWN.
- > WENTYLACJA DLA DOMU

NACZELNY: Jarosław Kociucki - 608 321 436;
WYDAWCA - Wydawnictwo Regionalne Piorita, 63-100
Śremul, Chłapowskiego 15/22; REDAKCJA - Śrem, ul. Wojska Polskiego 5 p.12
DRUK - Express Media Bydgoszcz; NAKŁAD - 44000-50000 egz. miesięcznie;
TEL. DYŻURNY - 533 077 800; REKLAMA - 608 321 436 733 055 100
wersja internetowa: www.kurier-sremski.pl
e-mail: darmowykurier@gmail.com / kurierdarmowy@gmail.com

Kurier
DARMOWY TYGODNIK
www.kurier-sremski.pl
ŚREMSKI

Redakcja KURIERA ŚREMSKIEGO zastrzega
sobie prawo decyzji do druku materiałów nadesłanych,
dokonywania skrótów i adjustacji tekstów.
Za treść ogłoszeń i reklam nie odpowiada. Materiałów nie
zamówionych nie zwracamy. Wzory reklam wykonane
przez Wydawnictwo Regionalne "PIORITA"
pozostają jej własnością.

BUDUJESZ, REMONTUJESZ, WYKAŃCZASZ!

EL-BUD

Hurtownia materiałów
budowlanych i hutniczych

SYSTEMY OCIEPLEŃ

STYLINE

TECHNITynk®



PROMOCJA SPECJALNA!

Zrób u nas zakupy za 20 000,00 zł
OTRZYMASZ BON 500,00 zł

Regulamin promocji na www.el-bud.net.pl

Sprzedaż, montaż: okien, drzwi oraz bram garażowych



NOWOŚĆ
PIANA DO
IZOLACJI
NATRYSKOWEJ

**PRZYGOTUJ SIĘ
DO ZIMY**



ODWIEDŹ NASZĄ STRONĘ: www.el-bud.net.pl

SPRAWDŹ NAJNOWSZE PROMOCJE!

63-100 Śrem, ul. Przemysłowa 9
Tel. 61 28 36 520, 28 36 411 Fax. 28 36 427
e-mail: handel@el-bud.net.pl

Pn-pt 7⁰⁰ - 17⁰⁰ Sob 7⁰⁰ - 13⁰⁰

czwartek – środa
8 – 14 grudnia

Intermarché
Świeżo. Tanie. Z optymizmem.

11 grudnia
NIEDZIELA HANDLOWA

Świąteczne
wypieki

INTERTANIO ze
HO! HO!

Basia
ROCLAWSKA
POZNAŃSKA
drugi produkt
-49%

3⁹⁹ 1 opak.
przy zakupie **2 opak.**
~~5,29~~
Mąka
BASIA
wybrane rodzaje
1 kg

możliwy
MIX
rodzajów

REKLAMA RADIO

POLSKI
OLEJ
RZEPAKOWY
-25%

8⁹⁹ 1 szt.
~~11,99~~
Olej
POLSKI
rzepakowy
1 l

3 zł TANIEJ

REKLAMA RADIO

HELIO
MASA MAKOWA
z bakaliami
850 g
12,34 zł / 1 kg

10⁴⁹ 1 szt.
Masa makowa
HELIO
z bakaliami
850 g
12,34 zł / 1 kg

TANIO

**PROMOCJE Z GAZETKI TO NIE WSZYSTKO!
SPECJALNIE NA ŚWIĘTA DODATKOWO OBNIŻYLIŚMY CENY
PONAD 600 PRODUKTÓW!**

Umowa już podpisana. Teraz punkty dystrybucji w Śremie czekają na dostawy węgla



W dniu 2 grudnia br. przedsiębiorstwo PHUT s.c. M. Durski, Z. Durski podpisało umowę ze spółką WĘGLOKOKS S.A. na zakup węgla na potrzeby zakupów preferencyjnych przez osoby fizyczne w gospodarstwach domowych.

Mieszkańcy zainteresowani zakupem węgla po preferencyjnej cenie powinni uzyskać upoważniające do tego zaświadczenie w Ośrodku Pomocy Społecznej w Śremie (ul. Roweckiego 31). Oryginał zaświadczenia będzie wymagany w punkcie dystrybucji.

Lista punktów dystrybucji prowadzących sprzedaż węgla po cenach preferencyjnych dla mieszkańców gminy Śrem:

BHB WĘGLOSTAL sp. z o.o.,
Szymanowo, ul. Główna 5
MATERIAŁY BUDOWLANE AW
WESOŁEK sp. z o.o. sp. k., Śrem, ul.
Rolna 1a
PRODUKCJA-HANDEL-USŁUGI
S.C. L. Łabędzka, P. Łabędzki, G.
Czachor, Śrem, ul. Rolna 1
Przedsiębiorstwo Handlowo-Usługowe
Katarzyna Piechel-Kaczmarek, Śrem, ul. Szeroka 4
Przedsiębiorstwo Wielobranżowe Pryzmat Mariusz Kuczyński, Śrem, ul.
Wiejska 16
Transport i Handel Dariusz Gregorezyk, Śrem, ul. Dutkiewicza 23
Aktualnie punkty oczekują na dostawy węgla. Urząd Miejski w Śremie informuje, że nie prowadzi zapisów na zakup. Nie ma konieczności dostarczania do urzędu wydanych zaświadczeń. Oryginał zaświadczenia będzie potrzebny dopiero w momencie zakupu węgla. Węgiel sprzedawany w ramach zakupów preferencyjnych w każdym z punktów dystrybucji będzie tej samej jakości i z tego samego źródła.

REDAKTOR KAPITAŁ

**RODZINA BEZ DŁUGÓW,
UPADŁOŚĆ KONSUMENCKA**

Śrem, Powstańców Wielkopolskich 7G/L
+48 666 525 573

więcej na:

www.port@ksremski.pl

AL-PLAST
ZAKŁAD PRODUKCYJNY

OKNA DRZWI ROLETY
BRAMY GARAŻOWE
MOSKITIERY
PANELE

NOCHOWO,
ul. Szkolna 3
61 28 16 438
www.al-plast.naszsrem.pl
alplast0@gmail.com

SPRZEDAŻ - MONTAŻ - TRANSPORT - SERWIS

ŻYWY KARP
*Z DOSTAWĄ DO DOMU
*MOŻLIWOŚĆ WYBORU I ZAKUPU RYBY
NA MIEJSCU

512 544 264
Nochowo ul. Majowa 1

Reklama mobilna
PRZYCZEPKA Z NAGŁOŚNIENIEM

608 321 436 reklama@gazetydarmowe.pl



SPAWSTAL

**ZATRUDNI
SPAWACZY**
w metodzie MAG 135 i TIG 141

ZAKRES OBOWIĄZKÓW

- spawanie konstrukcji ze stali konstrukcyjnej i/lub nierdzewnej z zachowaniem wymogów jakościowych.
- przestrzeganie technologii spawania (WPS).
- przestrzeganie procedur i standardów systemu jakości i środowiska.
- przestrzeganie przepisów BHP i P. Poż.
- dbałość o czystość i porządek na stanowisku pracy.
- dbałość o powierzony sprzęt i wyposażenie.

WYMAGANIA

- doświadczenie w pracy na stanowisku ślusarz spawacz.
- umiejętność spawania metodą MAG 135 lub/i TIG 141.
- umiejętność czytania rysunku technicznego.
- umiejętność czytania technologii spawania (WPS).
- umiejętność posługiwania się narzędziami warsztatowym i pomiarowymi.
- sumienność i zaangażowanie w pracę.

OFERUJEMY

- stabilne zatrudnienie w oparciu o umowę o pracę
- atrakcyjne wynagrodzenie
- system premiowy
- pakiet medyczny
- ubezpieczenie grupowe
- szkolenia, uprawnienia niezbędne do wykonywania pracy

Informacja w siedzibie firmy lub
pod numerem telefonu: 61 285 25 45,
email: kadry@spawstal.pl

PPHU SPAWSTAL Sp. z o.o
ul. Szarych Szeregów 14
63-000 Środa Wlkp.

KAMPRA MEBLE



Projekt kuchni gratis



Usługa pomiaru

DO KOŃCA ROKU MONTAŻ KUCHNI MODUŁOWYCH

GRATIS!



pakersi
PUNKT
KURIERSKI

UL. WARSZTATOWA 4
☎ 794 088 400 | SREM@PAKERSI.PL

DHL TNT FedEx ups AmbroExpress InPost hellmann Meest



Świerk pospolity o wysokości 1,5-3 m

- sprzedaż hurtowa i detaliczna
- cena uzależniona od ilości i wielkości drzewka
- cięcie wybranego drzewka bezpośrednio przy kliencie
- możliwość doniczkowania

📍 Mechlin (kierunek Tesiny)
☎ 602 186 146

SPRZEDAŻ CHOINEK 600m od skrzyżowania
Droga na Tesinę Droga Śrem - Zankowice Droga na Mechlin

ZAPRASZAMY
NA
MAGICZNY SYLWESTER
2022/23
W GAJÓWCE
20.00 - 4.00



- ILUZJA I MAGIA
- FAJERWERKI PRZY OGNISKU
- ZESPÓŁ MUZYCZNY
- BOGATE MENU
- ALKOHOL
- SŁODKA NIESPODZIANKA

300 ZŁ/ OS.

ZAPISY:
604-984-216
606-947-802
515-188-790

Wyremontowano ulicę w Dąbrowie! Inwestycja zdobyła rządowe dofinansowanie



7 Grudnia odbyło się symboliczne otwarcie wyremontowanego odcinka ulicy Ogrodowej w Dąbrowie. W ramach inwestycji remont przeszedł mierzący ok. 706 m odcinek drogi w rejonie szkoły. Dzięki temu mieszkańcy mogą w komfortowy i bezpieczny sposób poruszać się nową drogą.

Symbolicznego przecięcia wstęgi dokonali sołtys wsi Dąbrowa-Mateuszewo Beata Narożna, radni Edward Szczepański i Krzysztof Lewandowski oraz uczennice szkoły w Dąbrowie.

Jest to już drugi etap rozbudowy drogi w Dąbrowie. Remontowi poddany został zakres pasa drogowego w rejonie szkoły podstawowej i bezpośrednim sąsiedztwie zabudowy jednorodzinnej. Zgodnie z założeniami powstała nowa nawierzchnia z kostki, bezpieczny chodnik, kanalizacja deszczowa, próg zwalniający i oświetlenie uliczne na odcinku od drogi powiatowej nr 4072 P - ul. Śremska do drogi powiatowej nr 2480 P - ul. Wiejska. Odcinek ten mierzy 706,50 m.

więcej na:

www.port@sremski.pl



Nikt nie chce zapłacić za oświetlenie...

Spoleczność Lucin już od wiosny 2021 r. prosi o budowę oświetlenia w rejonie skrzyżowania z główną drogą. Okoliczne miejscowości stale się rozbudowują, przez co ruch samochodów w tym miejscu jest coraz większy. Poruszają się tu też rowerzyści oraz piesi, w tym dzieci w drodze na przystanek autobusowy. To, że powinno tu powstać oświetlenie jest oczywiste. Tylko kto powinien za nie zapłacić? Gmina Śrem i WZDW wzajemnie zrzucają na siebie ten obowiązek.

więcej na:

www.port@sremski.pl

Nie czarujemy. Gwarantujemy!

- Lokata 7,66% na 6 miesięcy¹
- Gwarantowany zysk

Śrem
ul. Kościuszki 8
czynne pon.-pt. 9.00-17.00

tel. 61 835 29 09 koszt połączenia zgodny z taryfą operatora

Bank
Kredytów

Santander
Consumer Bank

lokaty

To nie magia.
To okazja!
Lokata 7,66%
na 6 mies.

Propozycja dotyczy nowych środków deponowanych ponad wolumen środków znajdujących się na należących do klienta rachunkach lokat terminowych w Santander Consumer Banku wg stanu na 14.11.2022 r. Oprocentowanie nominalne stałe w skali roku. Tabela oprocentowania z dnia 15.11.2022 r. Minimalna kwota lokaty Online Nowe Środki 1000 zł, maksymalna kwota lokaty 400 000 zł.

E. Leclerc
ŚREM

Oferta ważna od 01.12 do 24.12.2022 r.

Wesołych Świąt!



1399
1 opak.
Jajka ściółkowe M
Top-jaj
20 szt., cena za 1 szt. = 0,70



499
1 szt.
Ser żółty
plastry
Moński
150 g, mix rodzajów
cena za 1 kg = 33,27

więcej znaczy taniej

499
1 szt.



przy zakupie 3 szt.
Masło z łąkowa 61%
o zawartości 3/4 tłuszczu
Luimko
200 g
4,99 za 1 szt. przy zakupie 3 szt.
cena za 1 kg = 24,95
5,49 za 1 szt. przy zakupie 1 szt.
cena za 1 kg = 27,45



899
1 szt.
Osełka ekstra
Lumiko
300 g
cena za 1 kg = 29,96



1399
1 szt.
Szynka konserwowa
Krakus
Animex
455 g, cena za 1 kg = 30,75

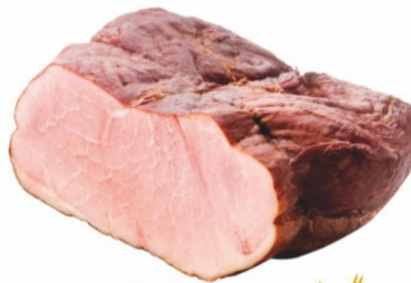

2999
1 kg
Szynka od szwagra
Krakus



1999
1 kg
Kiełbasa beskidzka
Duda



1999
1 kg
Połędwica miodowa
Indykpol



599
1 szt.
Pierogi
z kapustą
i grzybami
Alex Pol
450 g
cena za 1 kg = 13,31



899
1 szt.
Olej Polski
Komarga
1 liter

więcej znaczy taniej

299
1 szt.



przy zakupie 2 szt.
Chrzan tarty
Prymat
270 g
2,99 za 1 szt. przy zakupie 2 szt.
cena za 1 kg = 11,07
3,49 za 1 szt. przy zakupie 1 szt.
cena za 1 kg = 12,93

więcej znaczy taniej!

269
1 szt.



przy zakupie 2 szt.
Kukurydza złocista
Bonduelle
212 ml
2,69 za 1 szt. przy zakupie 2 szt.
cena za 1 liter = 12,69
3,49 za 1 szt. przy zakupie 1 szt.
cena za 1 liter = 16,46



299
1 szt.
Rodzynki sułtanka
Makar
200 g
cena za 1 kg = 14,95

więcej znaczy taniej

599
1 szt.



przy zakupie 2 szt.
Brzoskwinie
Helcom
Greek Trade
720 ml/850 ml
5,99 za 1 szt. przy zakupie 2 szt.
cena za 1 kg = 8,32/7,04
6,99 za 1 szt. przy zakupie 1 szt.
cena za 1 kg = 9,71/8,22

więcej znaczy taniej

699
1 szt.



przy zakupie 2 szt.
Masa makowa
Helio
850 g
6,99 za 1 szt. przy zakupie 2 szt.
cena za 1 kg = 8,22
7,99 za 1 szt. przy zakupie 1 szt.
cena za 1 kg = 9,40

więcej znaczy taniej

259
1 szt.



przy zakupie 10 szt.
Mąka pszenna
Młyn Żabczyński
1 kg, typ 450/500
2,59 za 1 szt. przy zakupie 10 szt.
2,99 za 1 szt. przy zakupie 1 szt.

UBOJNIA - MASARNIA „WOJ-MAR” Manieczki



*Spróbuj!
...a wrócisz!*



ŚREM - SKLEP OBWOŻNY Na Nowym Targowisku - ŚRODY I SOBOTY

MANIECZKI, ul. Borecka. KÓRNIK, Plac Niepodległości 14
Prowadzimy sprzedaż obwoźną. Nie byliśmy jeszcze w Twojej miejscowości? ZADZWON! 500 180 210 DOJEDZIEMY!!!

KARP - TOŁPYGA - SZCZUPAK - SANDACZ - AMUR - SUM -
I INNE - RYBY PATROSZONE

ŻYWE RYBY

☎ 507 922 986



**OFERUJEMY
RÓWNIEŻ
CHOINKI**

**W naszej ofercie przetwory DOMOWE:
owocowe, warzywne. Ryby w occie.
Ryby wędzone**



**gazeta darmowa
w powiecie**

Kurier Śremski on-line na trzech stronach internetowych!!!
portalsremski.pl kurier-sremski.pl gazetydarmowe.pl



KLIM-EL

Michał Wawrzyniak

-Chłodnictwo

-Klimatyzacja

-Wentylacja

-Pompy Ciepła

Panasonic
Autoryzowany serwis

dostawa

montaż

serwis



✉ wawrzyniakmichu@gmail.com ☎ 515 431 470

- Kompleksowa obsługa ogumienia
- Felgi, opony - sprzedaż, naprawa, renowacja, prostowanie



Mikołaj Banaszak tel. 692 701 401
ul. Średzka 10 Mechlin

**KOLEJNE WYDANIE
gazety darmowej
KURIER ŚREMSKI
15 grudnia 2022**

Skład węgla



WĘGIEL LUZEM ORAZ PACZKOWANY:

- **KOSTKA** • **ORZECH**
- **GROSZEK** • **EKOGRΟΣZEK**
- **EKOMIAŁ** • **PELLET**

Zapraszamy: poniedziałek - piątek 7.00 - 16.00
sobota 7.00 - 12.00
tel. 533 078 577, 61 282 63 85

Firma Rolnicza Marcin Kaczmarek Oddział Czempin: ul. Kolejowa 32, 64-020 Czempin

***DOKŁADNA WAGA**
***SZYBKA DOSTAWA**

gazeta darmowa
w powiecie

Kurier Śremski on-line na trzech stronach internetowych!!!
portalsremski.pl kurier-sremski.pl gazetydarmowe.pl



**ZŁOMOWANIE
POJAZDÓW**

tel. 600 609 606

Wydajemy zaświadczenie o demontażu
Odbieramy własnym transportem

Stacja demontażu | Czarkowo 16 | 64-125 Poniec

EKSPRESOWE POŻYCZKI NIE PRZEPLĄCAJ
ZAUFAM NAMI**Invest Finance**

☎ 511-044-116

OD 500 DO 10.000 zł

- DYSKRECJA I ZAUFANIE
- MINIMUM FORMALNOŚCI
- SZYBKA DECYZJA
- EKSPRESOWA DOSTAWA GOTÓWKI

- UDZIELAMY:**
- emerytom i rencistom
 - osobom fizycznym
 - prowadzącym działalność gospodarczą
 - honorujemy świadczenia 500+

DORADZTWO → WYKONAWSTWO → PROJEKTOWANIE

- Instalacje zewnętrzne i wewnętrzne: wod-kan, c.o., gaz
- Drenaż budynków, przydomowe oczyszczalnie
- Montaż pomp ciepła
- Odnawialne źródła energii
- Badania kamerą termowizyjną
- Mechaniczne oczyszczanie kanalizacji

BŁAŻEJ MARCINIAK
☎ 603 657 740MAREK MARCINIAK
☎ 606 999 652**KASY FISKALNE**

www.kasy24.eu

szkolenie
fiskalizacja
programowanie
formalności w US
roczny zapas rolek**357,80 zł**koszt kasy netto dla podatnika po odjęciu odliczenia
z Urzędu Skarbowego oraz podatku dochodowego**SERWIS LAPTOPÓW**

matryce, elektronika, oprogramowanie - 48h

MULTICOM
Specjaliści w Wielkopolsceul. Chopina 4B
63-100 Śrem**61 28 39 127****OKNA - DRZWI - ROLETY**

SCHÜCO

BRAMY GARAŻOWEe-mail:
expert.salon@gmail.com**ŚREM, UL. ZACHODNIA 27 / 61 28 39 701 / 515 737 357****KACZMAREK****DOM I OGRÓD****USŁUGI**
REMONTOWO - BUDOWLANE☎ 665 128 793 ✉ kaczmaru@gmail.com**WARYŃSKI**
OriginTRUDNOŚCIERALNE
CZĘŚCI ROBOCZE

DO MASZYN POLSKICH I ZAGRANICZNYCH

OFICJALNY
DYSTRYBUTORSKŁADNICA
CZĘŚCI ZAMIENNYCH
DO CIĄGNIKÓW S.C.**URSUS**ORYGINALNE CZĘŚCI
ZAMIENNE URSUS

LEGENDARNA JAKOŚĆ W PRZYSTĘPNEJ CENIE

ŚREM, UL. PODWALE 1
TEL. 61 28 300 56czynne: pn.pt. 7.00-16.00
sob. 8.00-13.00**MONTAŻ KLIMATYZACJI I POMP CIEPŁA****klimat**Tel. 668 819 336 klimat.srem@gmail.com**Dostawa, montaż, serwis, konserwacja****CODZIENNIE**
więcej informacji
portalsremski.plportalsremski.pl

Zakład Pogrzebowy
NEKROS

502 614 746
(24h telefon całodobowy)

Wysoka jakość
Konkurencyjne ceny

Kompleksowe usługi
pogrzebowe

www.pgk.srem.pl

ZAKŁAD USŁUG POGRZEBOWYCH
HADES
Mieloch, Frąckowiak

Czynne całą dobę

ŚREM ul. Farna 9A tel. 61 28-30-800
tel.kom. 502-247-0145

www.hades.com.pl
e-mail: biuro@hades.com.pl

Kompleksowe usługi pogrzebowe
kamieniarskie, odzież żałobna.

WYPŁATA ZASIŁKU POGRZEBOWEGO ZU

kamieniarstwo
GANO

ŚREM ul. Farna 26
TELEFON: 61 28 30 506
603 565 563 / 665 486 034
www.gano.com.pl

Nagrobki i grobowce
Renowacja pomników

Parapety, schody,
kamienne obudowy
kominków, blaty, lady

ZAKŁAD USŁUG POGRZEBOWYCH
„CREDO” Paweł Górny

Śrem, ul. Poznańska 6

24

tel. 61 28 28 783, 693 457 499

Jodła kaukaska
170 - 220 cm

60 ZŁ

DOBCZYŃ 1
726 349 255

SZYMANOWO ul. Główna 138
781 397 446

Targ GOSTYŃ/ KOŚCIAN
665 660 162

WYRZEKA ul. Szkolna 24
Targ ŚREM - 883 502 853



Urząd Miejski w Książu Wielkopolskim
ul. Stacha Wichury 11a
63-130 Książ Wlkp.
tel. (61) 28 22 001, fax. (61) 28 22 724
www.ksiadz-wlkp.pl, mail urzadz@ksiadz-wlkp.pl

**BURMISTRZ KSIĄŻA WLKP.
OGŁASZA**

na podstawie § 3 i § 4 Zarządzenia nr 163/2020 Burmistrza Książa Wlkp. z dnia 23 października 2020 r., że w dniu **16 grudnia 2022 r.** w sali nr 7 Urzędu Miejskiego w Książu Wlkp. odbędzie się publiczny **nieograniczony przetarg ustny** na wydzierżawienie części niżej wymienionej nieruchomości gruntowej stanowiącej własność Gminy Książ Wlkp.:

Lp.	Numer księgi wieczystej	Obręb geodezyjny	Działka ewid. nr	Powierzchnia	Cena wywoławcza czynszu dzierżawy za jeden miesiąc netto	Przeznaczenie nieruchomości	Okres dzierżawy	Termin wnoszenia czynszu	Minimalne postąpienie
1.	PO1M/00016903/6	0007 Książ Wlkp.	Część działki 359/2	80,00 m ²	20,00 zł za m ²	Cel usługowo-handlowy (kawiarenka plenerowa)*	01.01.2023 - 31.12.2025	Zgodnie z zawartą umową dzierżawy	2,00 zł

* Nie zezwala się sprzedaż napojów alkoholowych

1. Przeznaczenie i sposób zagospodarowania przedmiotowej nieruchomości:

Część nieruchomości przeznaczona na cele usługowo – handlowe (kawiarenka plenerowa). Księga wieczysta nie wykazuje żadnych obciążeń ani zobowiązań i nie ma przeszkód prawnych w rozporządzaniu nieruchomością.

2. Okres dzierżawy:

Umowa dzierżawy zostanie zawarta na czas oznaczony do 3 lat (tj. od 01.01.2023 r. do 31.12.2025 r.) na cel usługowo – handlowy (kawiarenka plenerowa).

3. Czynsz dzierżawny oraz inne opłaty:

- do wycycytowanej w drodze przetargu ustnego nieograniczonego ceny netto w poszczególnych latach dzierżawy doliczony zostanie obowiązujący podatek VAT w wysokości 23%. W przypadku zmiany stawki podatku VAT do ceny zostanie doliczony podatek VAT w stawce aktualnie obowiązującej;
- czynsz dzierżawny płatny będzie zgodnie z zawartą umową dzierżawy;
- oprócz ustalonego czynszu dzierżawnego, dzierżawca zobowiązany będzie ponosić koszty eksploatacyjne tj. opłaty za wodę, energię elektryczną (po uzyskaniu odrębnej zgody od dostawców ww. usług), ścieki, nieczystości stałe oraz podatek od nieruchomości.

Termin i miejsce przetargu:

Przetarg odbędzie się 16 grudnia 2022 r. o godz. 9:00 w Urzędzie Miejskim w Książu Wielkopolskim, ul. Stacha Wichury 11a, pokój nr 7 (sala sesyjna).

4. Warunki przetargu:

Warunkami przystąpienia do przetargu jest:

- 1) wpłacenie wadium w gotówce lub przelewem w wysokości 800,00 zł w nieprzekraczalnym terminie do 14 grudnia 2022 r. pod tytułem: „Przetarg na prowadzenie kawiarenki plenerowej” na konto Urzędu Miejskiego w Książu Wlkp. w SBL Śrem o/Książ Wlkp. nr 91 9084 1026 0300 0101 2000 0010.

Za termin wpłaty wadium uznaje się dzień wpływu należności na wskazany rachunek bankowy.

Wadium podlegać będzie zwrotowi:

- osobom, które uzyskają prawo dzierżawienia części nieruchomości – niezwłocznie po podpisaniu umowy dzierżawy,
- osobom, które nie nabyły prawa dzierżawy części nieruchomości – w ciągu 3 dni od dnia zamknięcia przetargu.

2) przedstawienie koncepcji (wizualizacji) zagospodarowania nieruchomości w celu prowadzenia kawiarenki plenerowej* – w nieprzekraczalnym terminie do 14 grudnia 2022 r. w siedzibie Urzędu Miejskiego w Książu Wielkopolskim, ul. Stacha Wichury 11a pok. 11.

* przy zachowaniu wymogów określonych w pkt. 7. Ogłoszenia.

Obowiązek przedkładania koncepcji (wizualizacji) dotyczy również lat kolejnych w przypadku, gdy dzierżawca będzie planował zmianę wyposażenia kawiarenki plenerowej. Gmina zastrzega sobie prawo do wniesienia uwag dotyczących wyglądu estetycznego kawiarenki plenerowej.

Przed przystąpieniem do przetargu konieczne jest okazanie komisji przetargowej dowodu tożsamości przez uczestnika przetargu, a w przypadku:

- a) **podmiotów innych niż osoby fizyczne** konieczne jest dodatkowo przedłożenie aktualnego (za aktualny uważa się dokument wystawiony nie wcześniej niż 6 miesięcy przed terminem przetargu) dokumentu (oryginał), z którego wynika upoważnienie do reprezentowania tego podmiotu, a gdy działa pełnomocnik - konieczne jest przedłożenie pełnomocnictwa;
- b) **małżonków** - do dokonywania czynności przetargowych konieczna jest obecność obojga małżonków lub jednego z nich ze wydzierżawienia części nieruchomości – (dotyczy również osób fizycznych prowadzących działalność gospodarczą);
- c) **pełnomocników osób fizycznych poza przypadkami wyżej wskazanymi** - konieczne jest przedłożenie pełnomocnictwa.

Uczestnicy przetargu zobowiązani są przedłożyć komisji przetargowej **oświadczenie o zapoznaniu się z warunkami przetargu i warunkami dzierżawy określonymi w projekcie umowy dzierżawy i przyjęciu ich bez zastrzeżeń.** W razie uchylecia się osoby, która uzyskała prawo do dzierżawy części gruntu od zawarcia umowy, Burmistrz może odstąpić od zawarcia umowy, a wpłacone wadium nie podlega zwrotowi i stanowi dochód Gminy. Osoba, która wygra przetarg zostanie powiadomiona o terminie zawarcia umowy dzierżawy. Podpisanie umowy dzierżawy może nastąpić po upływie 14 dni od daty zamknięcia przetargu, jeżeli nie wpłynęła skarga na czynności związane z przeprowadzeniem przetargu.

5. Burmistrz Książa Wlkp. zastrzega sobie prawo do odwołania przetargu z uzasadnionej przyczyny.

6. Ogólne warunki dzierżawy:

- 1) dzierżawca zobowiązany jest do utrzymywania czystości na terenie wynajmowanym oraz w obrębie 2,00 m. wokół wynajmowanego terenu;
- 2) wszelkie koszty związane z przystosowaniem przedmiotu dzierżawy do potrzeb dzierżawcy obciążają wyłącznie dzierżawcę;
- 3) dzierżawcy nie przysługuje prawo zwrotu nakładów poniesionych na części nieruchomości;
- 4) dzierżawca zobowiązany będzie do posadowienia i opróżniania pojemnika na nieczystości stałe na terenie dzierżawionym i ponoszenia z tego tytułu kosztów;
- 5) dzierżawca, na swój koszt, zobowiązany jest do usunięcia kawiarenki plenerowej po zakończeniu umowy dzierżawy i pozostawienie zajmowanego terenu w stanie niepogorszonym.

7. Warunki zagospodarowania kawiarenki plenerowej:

- 1) musi być estetyczna, harmonijnie wpisująca się w krajobraz;
- 2) nie może być trwale związana z podłożem, przy czym nie dopuszcza się lokalizacji przyczep gastronomicznych;
- 3) materiał użyty do elewacji kawiarenki plenerowej w dominującej części wykonany z drewna lub materiału drewnopodobnego;
- 4) powinna być ogrodzona drewnianym lub stalowym płotem nietrwale związanym z gruntem – dopuszcza się wydzielenie terenu kawiarenki zielenią w donicach;
- 5) na wyposażenie kawiarenki składać się muszą: stoły, krzesła i parasole, przy czym parasole powinny być wykonane w odcieniach jasnych np. beżowym, białym lub ecru;
- 6) nie dopuszcza się sytuowania na terenie wydzierżawionym reklam, za wyjątkiem reklam sprzedawanych produktów.

Szczegółowe informacje w sprawie dzierżawy ww. części nieruchomości można uzyskać w Urzędzie Miejskim w Książu Wlkp. pok. nr 11 bądź pod nr tel. (61) 28 22 001 wew. 32.

Burmistrz Książa Wlkp.
Teofil Marciniak



Zespół Interdyscyplinarny

575 105 123

Przemoc jest przestępstwem

Reaguj na przemoc – masz obowiązek !

Przemoc to:

- *popychanie, obezwładnienie, policzkowanie, kopanie, duszenie, bicie, zastraszanie, poniżanie, obrażanie, wmawianie choroby psychicznej, stosowanie gróźb,*
- *ograniczanie pożywienia i snu, ograniczanie kontaktu z innymi osobami, nieudzielenie koniecznej pomocy, uniemożliwienie podjęcia pracy zarobkowej, odbieranie zarobionych pieniędzy,*
- *wymuszanie pożycia seksualnego, wymuszanie nieakceptowanych pieszczot, krytykowanie zachowań seksualnych, złośliwe i powtarzające się nagabywanie,*
- *naprzykrzanie się które powoduje zagrożenie, obsesyjne śledzenie, obserwowanie, nękanie telefonami (wiadomościami sms), zaczepianie na ulicy, anonimy i szkalowanie osób na forach internetowych,*
- *robienie zdjęć i nagrywanie osób jak również intymnych części ciała i zachowań o charakterze osobistym oraz rozpowszechnianie ich bez zgody tych osób.*

Chroń swoje prawa. Szukaj pomocy.

Powiatowe Centrum Pomocy Rodzinie - Śrem, ul. Dutkiewicza 5, tel. 61 28 30 373

Prokuratura Rejonowa - Śrem, ul. Mickiewicza 20, tel. 61 28 48 580

Komenda Powiatowa Policji - Śrem, ul. Mickiewicza 15, tel. 47 77 34 211

I Zespół Kuratorskiej Służby Sądowej - Śrem, ul. Mickiewicza 20, tel. 61 28 32 775

Przychodnia Leczenia Uzależnień i Współuzależnienia - Śrem, ul. Mickiewicza 5, tel. 61 28 28 016

Poradnia Psychologiczno-Pedagogiczna - Śrem, ul. Marciniaka 2, tel. 61 28 34 864

Gminna Komisja Rozwiązywania Problemów Alkoholowych - Śrem, Pl. 20-go Października 1, tel. 61 28 47 122

Szpital Powiatowy im. Tadeusza Malińskiego w Śremie - Śrem, ul. Chełmońskiego 1, tel. 61 28 15 400

Ośrodek Pomocy Społecznej, Centrum Usług dla rodzin - Śrem, ul. Roweckiego 31, tel. 61 28 36 107

„Śrem przeciw przemocy- kompleksowe działania w przeciwdziałaniu przemocy”



Projekt finansowany przez Ministerstwo Rodziny i Polityki Społecznej oraz Gminę Śrem w ramach Programu Ostonowego „Wspieranie Jednostek Samorządu Terytorialnego w Tworzeniu Systemu Przeciwdziałania Przemocy w Rodzinie”, Pierwszy Priorytet: Rozwój działań profilaktycznych mających na celu podniesienie świadomości społecznej na temat zjawiska przemocy. Wartość Projektu: 122 200,00zł (dotacja z MRiPS – 87 500,00zł).

RAD-JAN
DEKARSTWO - CIESIELSTWO
www.rad-jan.pl e-mail: dachy@rad-jan.pl

509 400 929
698 762 759

KLIM-EL
Michał Wawrzyniak

- Chłodnictwo
- Klimatyzacja
- Wentylacja
- Pompy Ciepła

dostawa - montaż - serwis
Tel. 515 431 470
wawrzyniakmichu@gmail.com

NAPRAWA TELEWIZORÓW
sprzętu RTV i drobnego AGD
TELE-VIDEO-SERWIS
Śrem, ul. Paderewskiego 5c

tel. 601 870 862
61 28 36 651
www.tvserwis.srem.com.pl

USŁUGI 24

• TARASY z kompozytu, z modrzewia syberyjskiego, egzotycznego. Wiaty, zadaszenia, pergole i altany. Tel. 668 446 390

• *Pożyczka Pozabankowa. Wniosek spisujemy przez telefon. Decyzja w 3 minuty. Pełna anonimowość. Bez bik. Umowa o pracę/zlecenie, emeryt/rencista, działalność gospodarcza, rolnik. Na 36 miesięcy od 24 do 75 roku życia. Tel. 669 166 453 - Marcin

• *Ekspresowa pożyczka gotówkowa z dogodnymi miesięcznymi ratami na jasnych zasadach. Bez BIK, KRK itp. Błyskawiczna realizacja. Min. formalności. Tel. 724 202 443

• Nagły niespodziewany wydatek? Pilnie potrzebujesz gotówki? Jesteśmy dla Ciebie. Nie trać czasu i zadzwoni. Pomożemy Ci wybrać najlepsze rozwiązanie. Tel. 724 202 443

SPRZEDAM

KALORYFERY
MARKOWE NOWE UŻYwane

- pompy c.o.
- zasobniki
- bojler
- piece c.o.

sluzymy fachowym doradztwem
Tel. 500 200 478 618 193 076
grzejniki.allegro@gmail.com

• Sprzedam stół rozkładany, kanapę, rower stacjonarny, szafę. Tel. 504802285

• Sprzedam łóżko 140 x 200. Tel. 697 966 878
• Piękna cegła klinkierowa, ręcznie formowana, karmel, 2100 szt. Cena 5250 zł. Tel. 501 384 200

• Sprzedam biurko białe małe (50 zł) komputer + monitor (150 zł) stojaki do głośników wysokie (100 zł) rower dla chłopca (za darmo) krzesło obrotowe (30 zł). Tel. 504 466 367

• Sprzedam ławę i nowy słupek łazienkowy Deftrans. Tel. 665235209

• Sprzedam ławę i dywan. Tel. 665235209

ZŁOMOWISKO
SKUP ZŁOMU
* stalowy * żeliwny * kolorowy
PODSTAWIMY KONTENERY, ODBIÓR OD KLIENTA
KASACJA POJAZDÓW
Drzonek „KRUPA”
tel. 604 514 235, 61 28 19 186

KUPIĘ

• Kupię stare zegary, lampy naftowe, wazon, cukiernice i inne przedmioty ze szkła. Przyjadę wycenię, płacę gotówką. Tel. 502 783 092

RÓŻNE

• *Kupię książki, płyty z muzyką. Dojazd. Gotówka. Tel. 508 245 450, 509 675 586

PRZYCZEPA MOBILNA 608 321 436

SALON GROOMERSKI Kłaczek
Zaprasza do zapisów!

- Strzyżenie i stylizacja fryzur,
- Wyczesywanie martwego włosa
- Kąpię i zabiegi odżywcze,
- Pielęgnacja oczu i uszu,
- Trymowanie,
- Przcinięcie pazurków

Kontakt:
Tel. 516 486 365
Fb. Salon_groomerski_klaczek
Insta. Salon_groomerski_klaczek
Ul. Kilińskiego 28/11 Śrem

Wolne terminy na grudzień!

CENY DNIA
my to mamy!

CZWARTEK 08.12

16,99 / 18,99 Filet z piersi kurczaka
3,99 / 2,99 Śliwki ciemne
1,99 / 2,99 Cebula

PIĄTEK 09.12

13,99 / 15,99 Szynek wieprzowa bez kości
1,99 / 2,99 Ogórki szklarniowe
4,99 / 5,99 Grejfruty czerwone

SOBOTA-NIEDZIELA 10-11.12

5,99 / 6,99 Czwartka z kurczaka
4,99 / 6,99 Cytryny
3,99 / 4,99 Kalafior

PONIEDZIAŁEK 12.12

12,99 / 14,99 Mięso mielone
0,99 / 1,99 ziemniaki jadalne
6,50 / 1 szt. Masło Ekstra Premium Lurisko 200g
6,50 za 1 szt. przy zakupie 3 szt. cena za 1 kg = 3250
6,00 za 1 szt. przy zakupie 1 szt. cena za 1 kg = 3000

E.Leclerc Supermarket Śrem
ul. Kolejowa 1a, 63-100 Śrem

5.10.15. ŚREM, ul. Powstańców Wlkp.9
ŚWIĄTECZNE UBRANIA DLA CAŁEJ RODZINY
W niedziele 11 i 18 grudnia sklep czynny w godz. 9-13

SKUP AUT

•Do 30 tyś. zł. •Rok i stan obojętny

Tel.574 914 778**MERC*TAXI*ŚREM****604 371 535**

REKLAMA

608**321****436**

- ◆ ROZBIÓRKI, WYBURZENIA
- ◆ SKUP ŻŁOMU
- ◆ USŁUGI SPRZĘTEM
- ◆ SERWIS MASZYN BUD.
- ◆ TRANSPORT HAKOWCEM

NOWY GOŁĘBIN 23 64-020 CZEMPIŃ
Tel. Marcin 604 198 937, Wojciech 660 476 210
Biuro 612 824 258, 606 402 211**1600,-**
zł/tonę**CENY ŻŁOMU NAWET DO****Pon. - pt 7-16 Soboty 8-13**

NIERUCHOMOŚCI

Lokal do wynajęcia
przy ul. Chopina 1J
w Śremie
o powierzchni 155 m².
Proszę o kontakt,
nr tel. 539 141 983

POŚREDNICTWO OBROTU NIERUCHOMOŚCIAMI

**DOMY, MIESZKANIA
DZIAŁKI, LOKALE**

sprzedaż, kupno, wynajem

tel. **512 031 392**

www.nieruchomosciparcela.pl

ADMINISTROWANIE
ZARZĄDZANIE WSPÓLNOTAMI MIESZKANIOWYMI
Elżbieta Polowczyk
ul. Przemysłowa 1,
63-100 Śrem
tel./fax 61 28 28 858 tel. kom. 668 837 846
e-mail: admin.polowczyk@gazeta.pl
www.administrowanie.srem.info

PsiSalon
☎ 693 573 721

STRZYŻENIE · KĄPIANIE · TRYMOWANIE · KOSMETYKA

CHŁAPOWSKIEGO 28/27 STARY TARG 1 PIĘTRO BOX 27

DUOWET
Gabinet Weterynaryjny
ul. Garncarska 15A Dolsk
Pon, śr, pt 10.00 - 18.00
Sobota 10.00 - 13.00
Tel. 61 61 15 077

Ubojnia Gola

SKUP BYDŁA RZEŹNEGO

**OFERUJEMY
UBÓJ BYDŁA Z KONIECZNOŚCI**

Tel. kom. 517-955-204, 517-955-207, 601-423-923,
tel. do biura: 65 / 572-50-07
skupujemy również tuczniki
tel. 509-134-177

ZAPRASZAMY DO WSPÓŁPRACY!

• Sprzedam mieszkanie 3-pokojowe, umeblowane, piętro 3-cie o pow. 62,4m².
Tel. 531-435-345

• Garaż do wynajęcia. Śrem przy Lidlu. Tel. 509521223.

• **KUPIE** mieszkanie prywatnie za gotówkę, może być zadłużone, do remontu. Tel. 517 672 352 **PILNIE**

• Wynajmę mieszkanie 32m² (2 pokoje) na Jezioranach. 2 piętro. Od 19 grudnia. Tel. 511904742

ROLNICTWO

• Sprzedam gęsi owsiane, kaczki dworki i 3 młode kózki. Tel. 508 995 770

KUPIĘ KAŻDY CIĄGNIK ROLNICZY

**PŁATNE GOTÓWKĄ
-ODBIÓR WŁASNYM
TRANSPORTEM**

Tel. 694 400 305

• Kupię siano i słomę w balotach. Tel. 607 460 499

• *Sprzedam KOZY, bażanty ozdobne, bażanty mongolskie, srebrne, kurki ozdobne, papugi, drzewka owocowe w doniczkach oraz jabłonie szara

Kupię Ursusy, Zetory, Fergusony, MTZ, Pronary, Belarusy i inne ciągniki. Ładowarki, przyczepy, bizony, traktorki ogrodnicze.
Tel. 601 72 94 83

i złota reneta, gruszka konferencja, czereśnie, wiśnie, brzoskwinie, tuje BRABANTY 1,2 m, kora sosnowa, choinki powyżej 3m Tel. 513 338 795

• Sprzedam agregat uprawowy Unia Grudziądz 420cm szeroki, kombi. Cena do uzgodnienia, stan bdb. Tel. 513 783 357 (4/4)

• Sprzedam Orkan, cena do uzgodnienia, stan bdb. Tel. 513 783 357 (4/4)

PRACA

• *Przyjmę pomocników budowlanych, murarzy. Tel. 605 260 698

MOTO

• Sprzedam 4 opony zimowe z felgami Firmy Hankook 185/65R 15 Tel. 663 582 243

• Sprzedam ford s-max 7osobowy 2.0tdci 2017r . Tel. 606728916

Firma Bud-Mar

Zatrudni do pracy:

- murarzy
- pomocników murarzy
- szpachlarzy
- malarzy

Z doświadczeniem. Tel. 603 040 031

REKLAMA 608 321 436

AGRO Ubezpieczenia

UBEZPIECZENIA:
upraw rolnych z dopłatą do 65% składki z budżetu państwa, obowiązkowe OC rolników, budynków, maszyn rolniczych, majątkowe, komunikacyjne, turystyczne

TOMASZ KLACZYŃSKI
agent ubezpieczeniowy

tel. 600 467 908
e-mail: klaczyński@o2.pl

AUTORYZOWANY SERWIS
MECHANIKA POJAZDOWA

MAGNETI MARELLI

SUPER warsztat

- Diagnostyka komputerowa,
- Czyszczenie układu paliwowego, DPF i turbin,
- Klimatyzacja - naprawa, napełnianie i odgrzybianie, obsługa klimatyzacji nowego czynnika 1234,
- Naprawy główne i bieżące,
- Konserwacja pojazdów,
- Laserowa geometria kół,
- Wulkanizacja,
- Wymiana oleju w skrzyniach automatycznych /dynamicznie,
- Serwis wózków widłowych.

Piotr DUDEK, Grzymysław 18A, 63-100 Śrem 603 850 807

PRACA

61 28 48 500

Spółdzielnia Mieszkaniowa w Śremie poszukuje kandydata na stanowisko

instalator wodno-kanalizacyjny, c.o. i gaz

Wymagania:

- mile widziane posiadanie świadectwa kwalifikacyjnego w zakresie eksploatacji i dozoru w ramach grupy 1,2,3,
- dyspozycyjność,
- samodzielności w pracy,
- posiadanie prawo jazdy kat. B,
- miejsce zamieszkania na terenie miasta Śrem,
- doświadczenie na podobnym stanowisku;

Oferujemy:

- pracę na podstawie umowy o pracę,
- stałe godziny pracy

Zainteresowane osoby prosimy o złożenie aplikacji wraz z klauzulą przedstawioną poniżej na adres Spółdzielni Mieszkaniowej w Śremie ul. Chłapowskiego 7, 63-100 Śrem lub e-mail sekretariat@smsrem.pl

LOKALE MIESZKALNE DO WYNAJĘCIA

61 28 48 500
wew. 534/523

Do wynajęcia lokale mieszkalne w Śremie przy ul. Przemysłowej 5, o powierzchni użytkowej ~15,00 m², znajdujące się na parterze z możliwością korzystania z pomieszczeń wspólnego użytkowania tj.: kuchni, łazienki i sanitariatów.

Warunki najmu:

- Najem dla osób fizycznych, na cele mieszkalne,
- Umowa na czas określony na okres 6 m-cy, z możliwością przedłużenia.
- Opłata za najem wynosi **17,00 zł za 1 m²** powierzchni użytkowej lokalu + koszty związane z eksploatacją lokalu (woda, centralne ogrzewanie, prąd, wywóz nieczystości stałych).
- Kaucja zabezpieczająca najem w wysokości 2.000,00 zł - wpłata przed zawarciem umowy.

Wnioski pisemne osób zainteresowanych należy składać na adres: ul. Chłapowskiego 7, 63-100 Śrem lub do skrzynki podawczej w BOL.

LOKALE UŻYTKOWE

577 922 822

lokale użytkowe do wynajęcia z przeznaczeniem na działalność handlowo - usługową:

- Chłapowskiego 3/U3 | 125,51 m²
- Chłapowskiego 25/U1 | 42,30 m²
- Okulickiego 8 | 20,00 m²
- Chopina 4/U3 | 48,20 m²
- Paderewskiego 3/U3 | 71,50 m²
- Paderewskiego 9/U1 | 61,40 m²

Lokal można wynająć składając do Spółdzielni propozycję stawki najmu za 1 m² dla wybranej lokalizacji. Oferty pisemne należy składać na adres ul. Chłapowskiego 7 w Śremie lub e-mail: sekretariat@smsrem.pl.

Decyduje kolejność zgłaszanych wniosków. Zastrzegamy, iż niniejsze informacja nie stanowi oferty w rozumieniu kodeksu cywilnego a pierwszeństwo podpisania umowy najmu uzyska oferent, który zaproponuje wyższą stawkę. Koszty związane z utrzymaniem lokalu: opłata za najem, koszt zużycia wody ciepłej i zimnej, centralnego ogrzewania, podatek od nieruchomości, wywóz nieczystości stałych.



MIESZKANIE NA SPRZEDAŻ

ŚREM, UL. PADEREWSKIEGO 9/9

Spółdzielnia Mieszkaniowa w Śremie ogłasza przetarg ustny nieograniczony na pierwszeństwo podpisania umowy ustanowienia prawa odrębnej własności do lokalu mieszkalnego położonego w Śremie przy ul. Paderewskiego 9/9.

kondygnacja: IV piętro powierzchnia użytkowa: 49,20 m² układ: 2 pokoje, kuchnia, łazienka, wc, przedpokój
instalacje: gazowa, elektryczna, sanitarna, centralne ogrzewanie

cena wywoławcza: 207.000,00 zł wartość postąpienia: 500,00 zł

Przetarg odbędzie się dnia 04.01.2023 r. o godz. 10:00 w sali widowiskowej Spółdzielni, przy ul. Chłapowskiego 7 w Śremie.

Aby przystąpić do przetargu należy do dnia 02.01.2023 r. wpłacić wadium w kwocie 2.000,00 zł na jedno ze wskazanych kont. W tytule przelewu należy wpisać: „Wadium do przetargu - lokal w Śremie przy ul. Paderewskiego 9/9”. Przed przystąpieniem do przetargu należy przedstawić dowód wpłaty wadium, okazać do wglądu ważny dokument tożsamości i złożyć pisemne oświadczenie w sprawie zapoznania się z warunkami nabycia lokalu, procedurą przetargu oraz stanem technicznym i prawnym lokalu.

Mieszkanie można oglądać po uprzednim uzgodnieniu terminu z Działem Członkowskim Spółdzielni, który udziela wszelkich dodatkowych informacji - tel. 61 28 48 500 wew. 534.

Spółdzielnia zastrzega sobie prawo odwołania lub unieważnienia przetargu bez podania przyczyny.

Zeskanuj kod QR po więcej informacji



**Zdrowych, spokojnych, radosnych
Świąt Bożego Narodzenia
oraz
pomyślności w Nowym 2023 roku**

życzą Zarząd, Rada Nadzorcza i Pracownicy
Spółdzielni Mieszkaniowej w Śremie

**ZAREKLAMUJ
SIĘ**

Powierzchnia reklamowa do wynajęcia - 6m²
tel. 61 28 48 500 w. 530
mobile: 577 922 822



ZAMYKAJ DRZWI I OKNA, GAŚ ŚWIATŁO

tv relax

INEA kanał 29
www.tvrelax.pl



PASTERKA NA ŻYWO
24.12 godz. 22:00

MSZA ŚWIĘTA ŚWIĄTECZNA
25.12, 26.12 godz. 12:00

praktyczne elektronarzędzia

279,-
zest.



DOBRE
na prezent



WIERTARKO-WKRĘTARKA 18 V LI-ION + ZESTAW BITÓW

akumulator 18 V, 2,5 Ah Li-Ion; 2 biegi; reg. prędkości;
maks. moment obr. 44 Nm; zestaw bitów - 32 elementy

99,-
szt.



720
W

SZLIFIERKA KĄTOWA

moc 720 W; śr. tarczy 115 mm; łagodny start; gł. cięcia pod kątem 90° 28 mm



DOBRE
na prezent



LATARKI różne rodzaje

1. kieszonkowa na baterie - **11,90 zł**
2. warsztatowe - od **39,90 zł**
3. akumulatorowa z powerbankiem - **99,90 zł**

od 1190
szt.

Mrówka dla domu

119,-
szt.



+150
PUNKTÓW

STANLEY

WIELOPOZIOMOWA SKRZYŃKA NARZĘDZIOWA 19"

wygodny dostęp do przechowywanych przedmiotów,
metalowe zatrzaski, wymiary 490x285x255 mm

REKLAMA
TV

69,90
zest.

STANLEY

ZESTAW DO WIERCENIA I WKRĘCANIA

zestaw 50 elementów:
wierta do drewna, me-
talu, betonu; końcówki
wkrętarskie; nasadki;
uchwyt magnetyczny

+100
PUNKTÓW

DOBRE
na prezent



DOBRE
na prezent

249,-
zest.

NEO
TOOLS

KLUCZE NASADOWE 1/4", 1/2", ZESTAW 110 el., cRV

w zestawie grzechotki 1/2" i 1/4",
pakiet nasadek sześciokątnych
o dwóch długościach (rozmiary
4-32 mm), nasadki Torx (E4-E24),
końcówki wkrętakowe (płaskie,
krzyżowe, sześciokątne, Torx),
dodatkowe akcesoria

110
szt.



DOBRE
na prezent

119,-
zest.

BOSCH

ZESTAW WIERTEŁ I KOŃCÓWEK V-LINE 91 el. W WALIZCE

w skład zestawu wchodzi:
wkrętak z grzechotką, uniwer-
salny uchwyt magnetyczny,
pogłębiacz stożkowy, końcówki
wkrętakowe 25 mm i 50 mm,
wierta spiralne HSS TiN,
wierta do drewna i wierta do
kamienia, klucze nasadowe

91
elem.

PAYBACK Sprawdź stan swojego konta PAYBACK przy kasie.
PUNKTUJ SZYBCIEJ W PONIEDZIAŁKI!

OBNIŻ CENĘ ZAKUPÓW PUNKTAMI
Szukaj specjalnych kuponów w aplikacji

W KAŻDY
PONIEDZIAŁEK

Grudzień 2022